

7. Frágangur á gluggum og hurðum.



Stuðningur við mótin í gluggaopi.



Stuðningur við mótin í hurðaropi.

Almennt.

Hentugt er að steypa upp undir glugga áður en uppslætti í kringum glugga er komið fyrir. Það auðveldar stífingu undir mótin yfir gluggum.

Ekki þarf að klæða innan í glugga og hurðaop. Nægjanlegt er að halda undir frauðplastlokin með 25x150mm timbri.



Frauðplastlok 50x150mm sett inn í mót.



Frauðplastlok 50x250mm sett utan á mót.

Æskilegt er að einangrað sé fyrir ofan og með hliðum glugga og hurða. Fyrir ofan glugga og hurðir eru notaðir tregbrennanlegir einangrunarrenningar sem ýmist falla inn í mótin eða leggjast utan á þau. Renningarnir eru lagervara hjá Varmamamótum.

Margar aðferðir hafa verið notaðar við að festa, ganga frá og þétta með gluggum og hurðum. A eftirfarandi teikningum eru sýndar nokkrar þeirra. Á teikningunum eru allir veggir sýndir múraðir að utan og innan. Geta þessar aðferðir þó dugað fyrir flestar gerðir klæðninga. (Sjá teikningar á næstu blaðsíðum).

Teikningar:

VM-01 Gluggi festur í trékubba.

VM-02 Gluggi festur með vinklum.

VM-03 Gluggi festur með kambboltum.

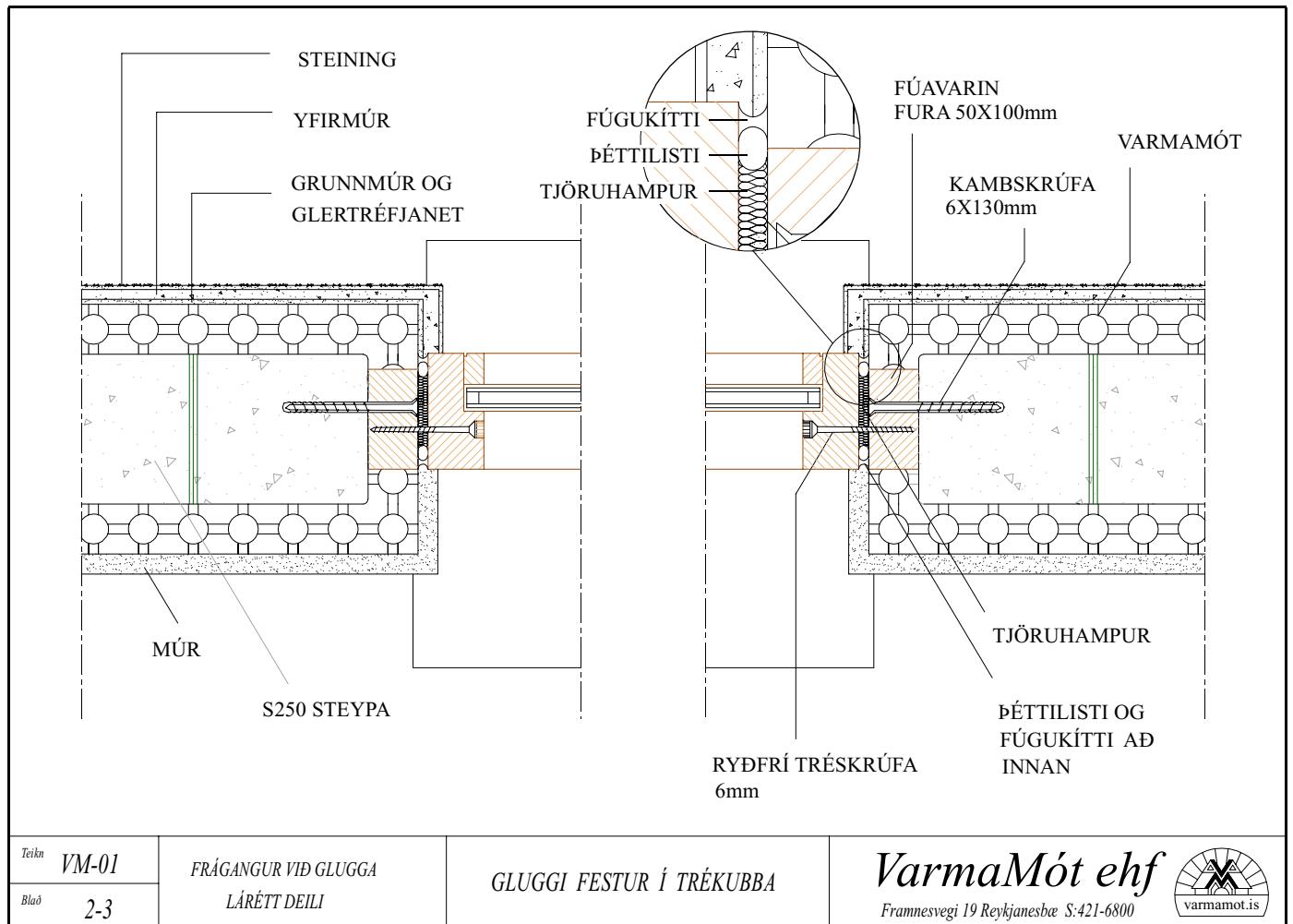
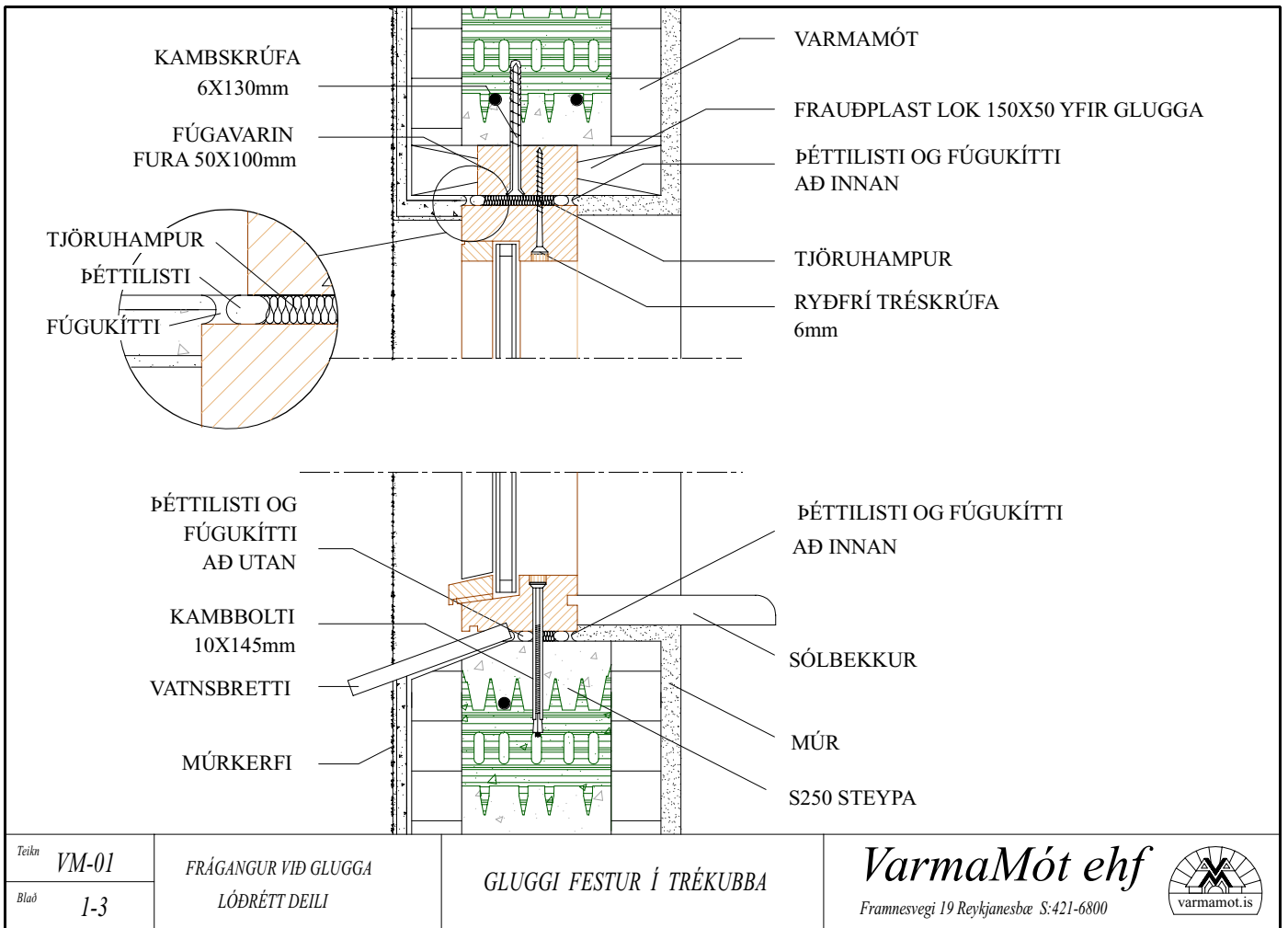

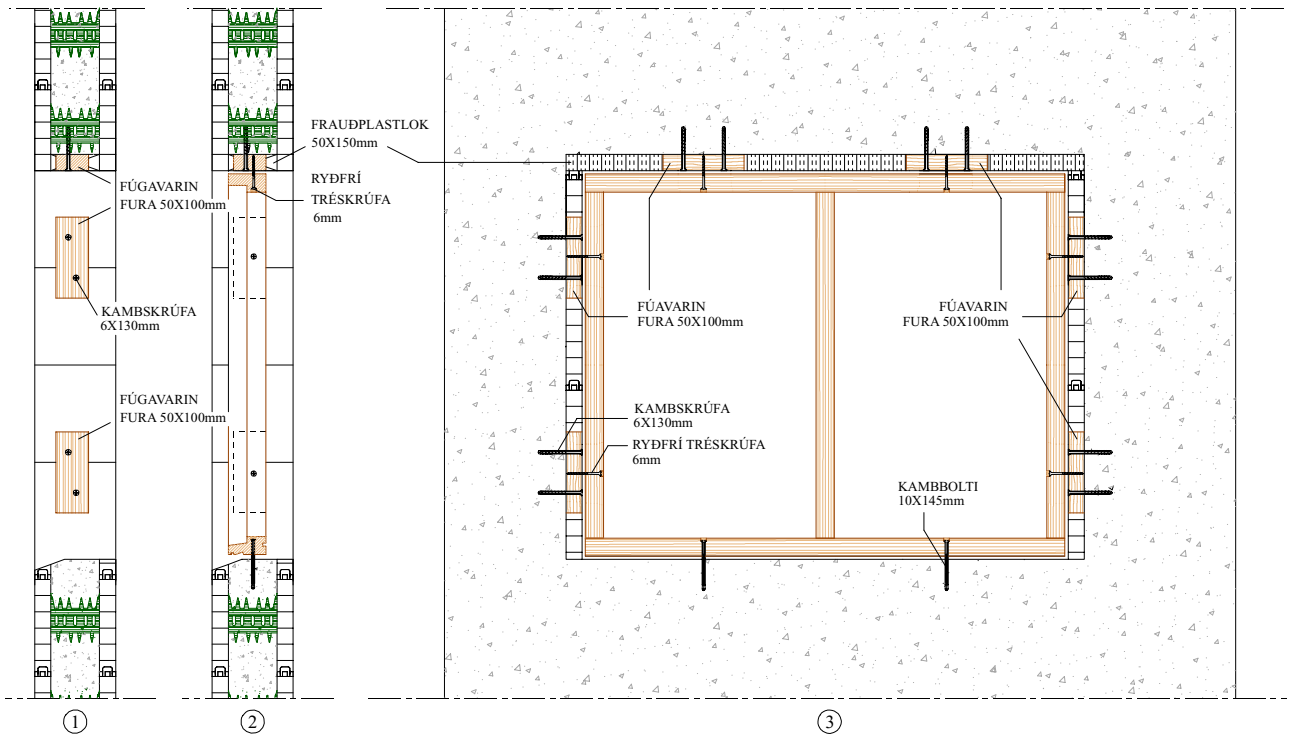

- ① Skorið úr einangrun fyrir 50x100x250mm fúavörðum trékubbum og þeir festir með 2stk 6x130mm kamskrúfum.
- ② Glugga komið fyrir og hann festur í 50x150 trékubbana með ryðfrium 6mm

- ③ Snið á glugga í vegg. Sýnir hvernig glugginn er festur allan hringinn. Með 6mm ryðfrium tréskrúfum í 50x100mm trékubba að ofan og á hliðunum. Með tréskrúfum í hliðarnar og að ofan en með 10x145mm kambboltum að neðanverðu.

Teikn VM-01	FRÁGANGUR VIÐ GLUGGA	GLUGGI FESTUR Í TRÉKUBBA	VarmaMót ehf Framnesvegi 19 Reykjanesbæ S:421-6800	
Blad 3-3	SNÍÐ			

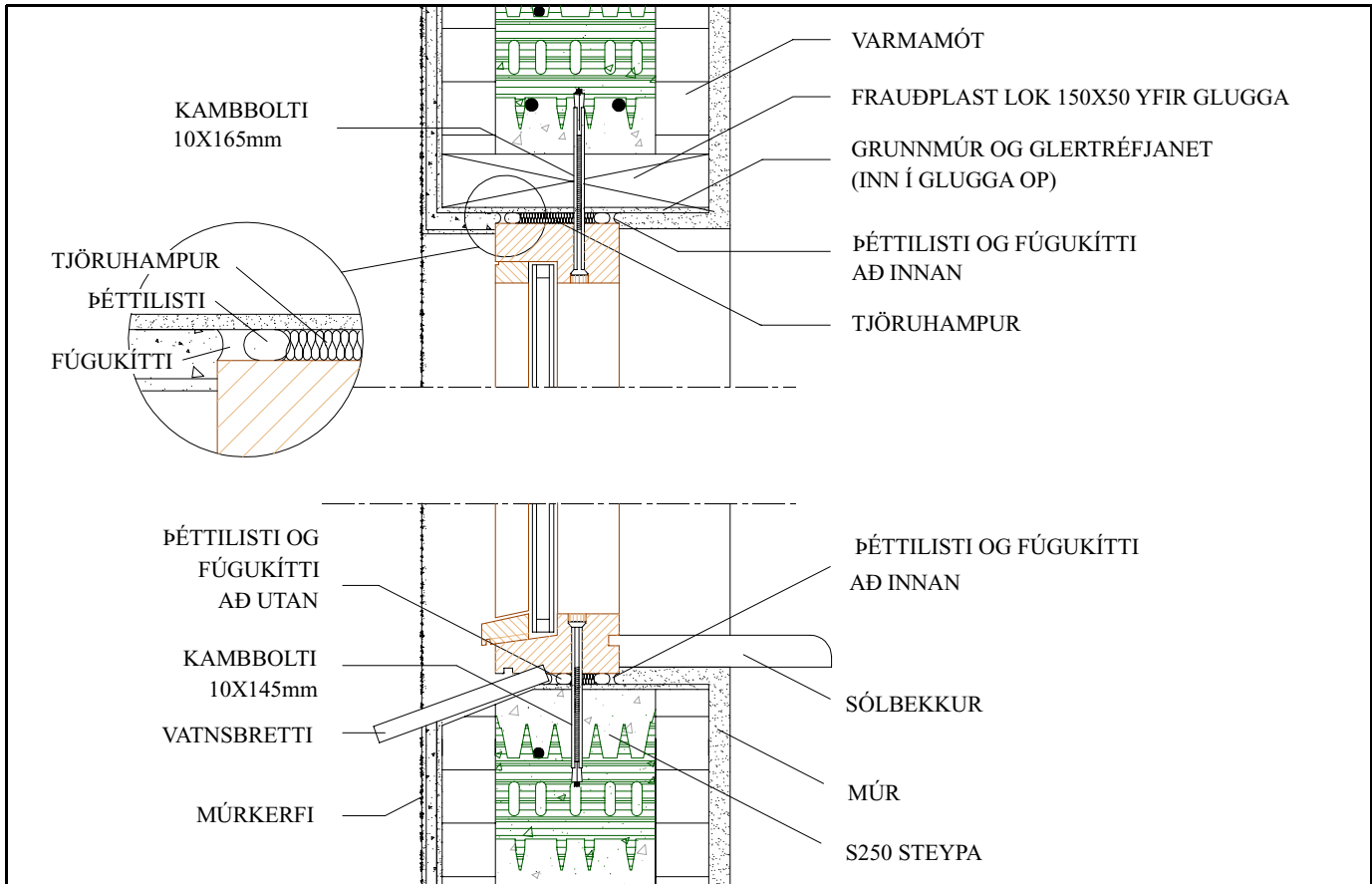

Teikn VM-02	FRÁGANGUR VIÐ GLUGGA	GLUGGI FESTUR MEÐ KAMBBOLTUM	VarmaMót ehf Framnesvegi 19 Reykjanesbæ S:421-6800	
Blad 1-3	LÓÐRÉTT DEILI			

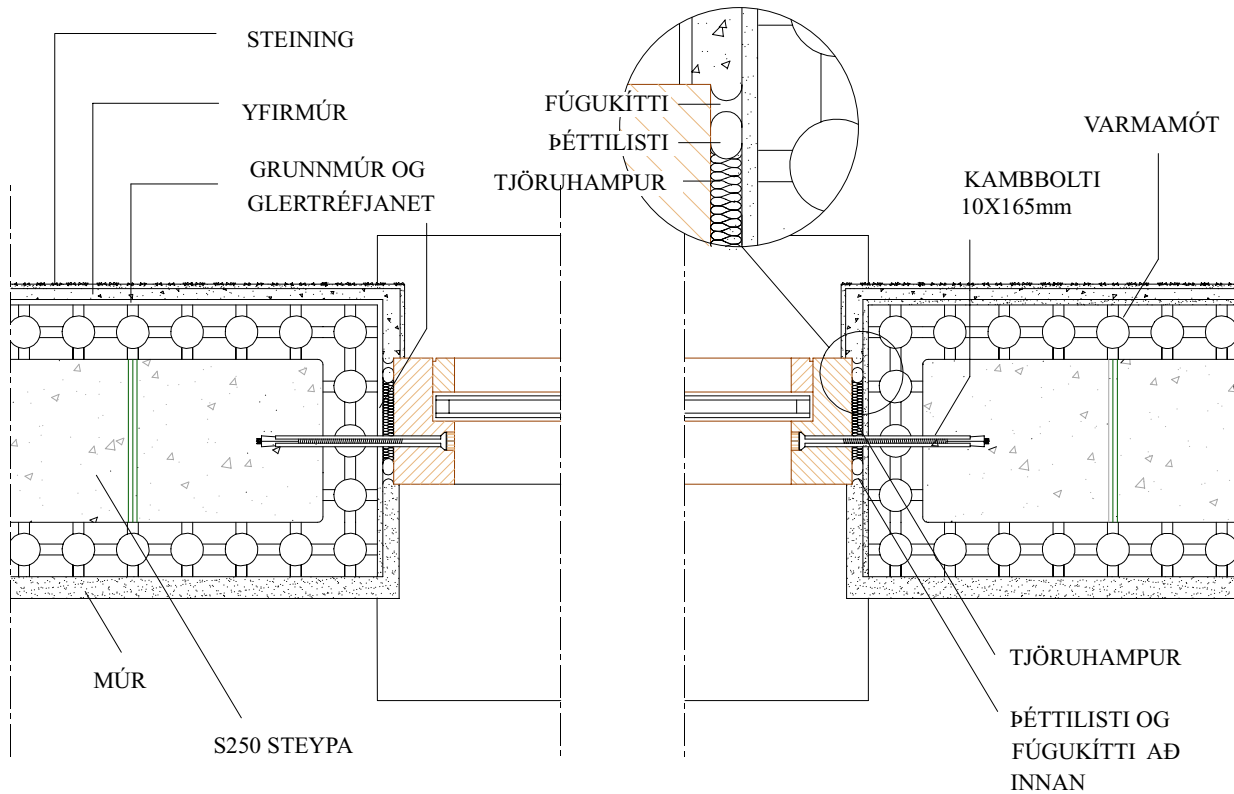

Teikn VM-02

FRÁGANGUR VIÐ GLUGGA

GLUGGI FESTUR MEÐ
KAMBBOLTUM

VarmaMót ehf
Framnesvegi 19 Reykjanesbæ S:421-6800



Blað 2-3

LÁRÉTT DEILI

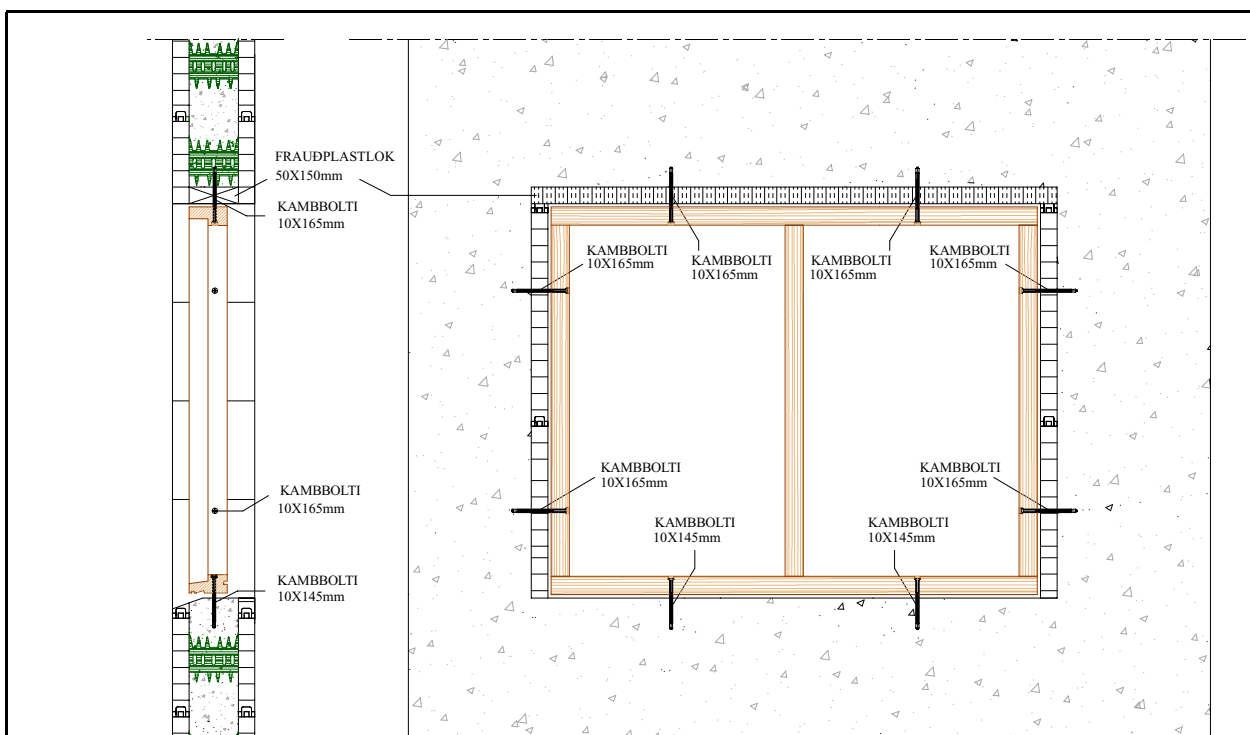

① Glugga komið fyrir og stilltur af með fleigum og festur með 10x165mm kambboltum að ofan og á hliðunum en með 10x145mm kambboltum að neðan.

② Snið á glugga í vegg. Sýnir hvernig glugginn er festur allan hringinn með kambboltum.

Teikn VM-02

FRÁGANGUR VIÐ GLUGGA

GLUGGI FESTUR MEÐ
KAMBBOLTUM

VarmaMót ehf
Framnesvegi 19 Reykjanesbæ S:421-6800



Blað 3-3

SNIÐ

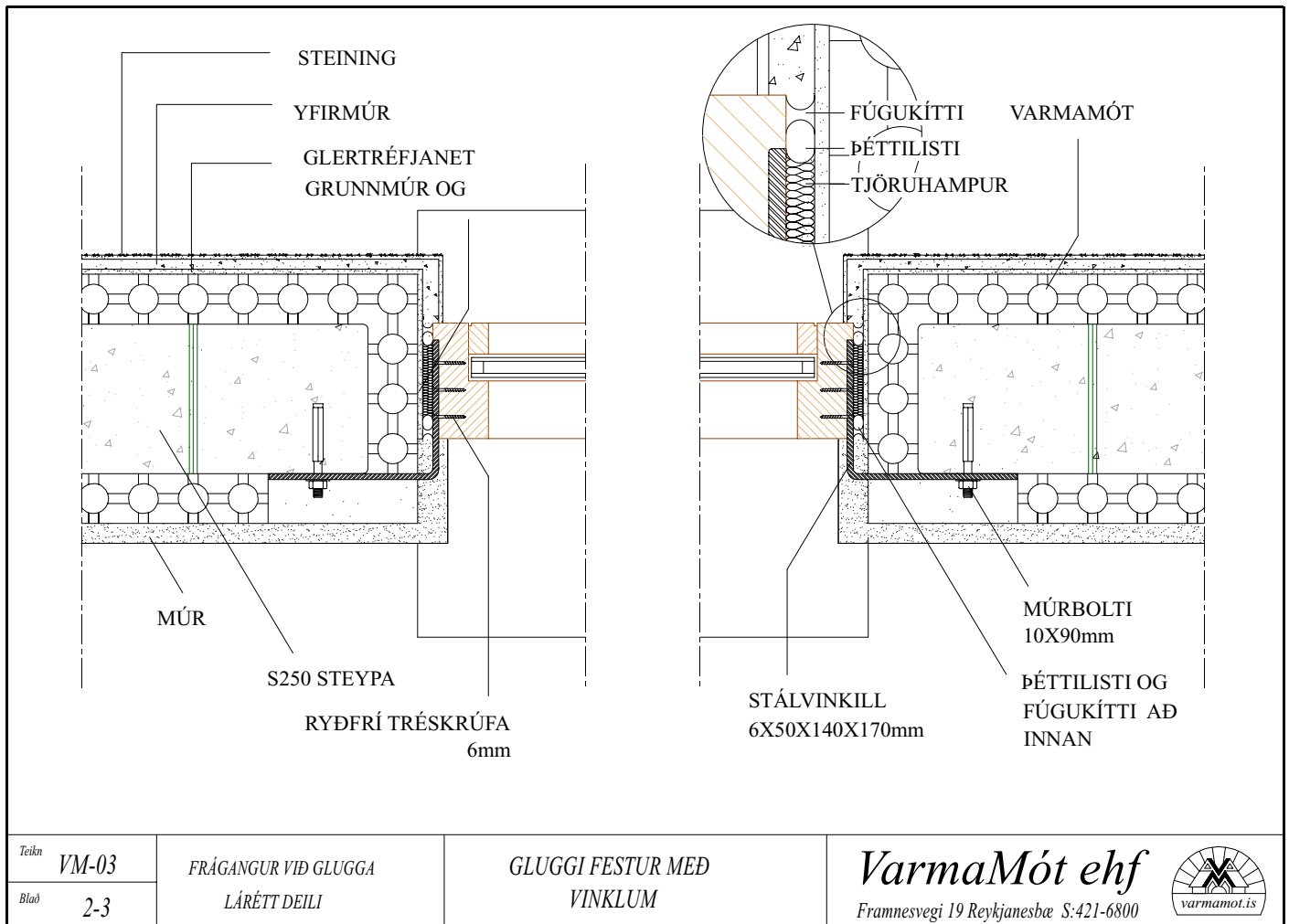
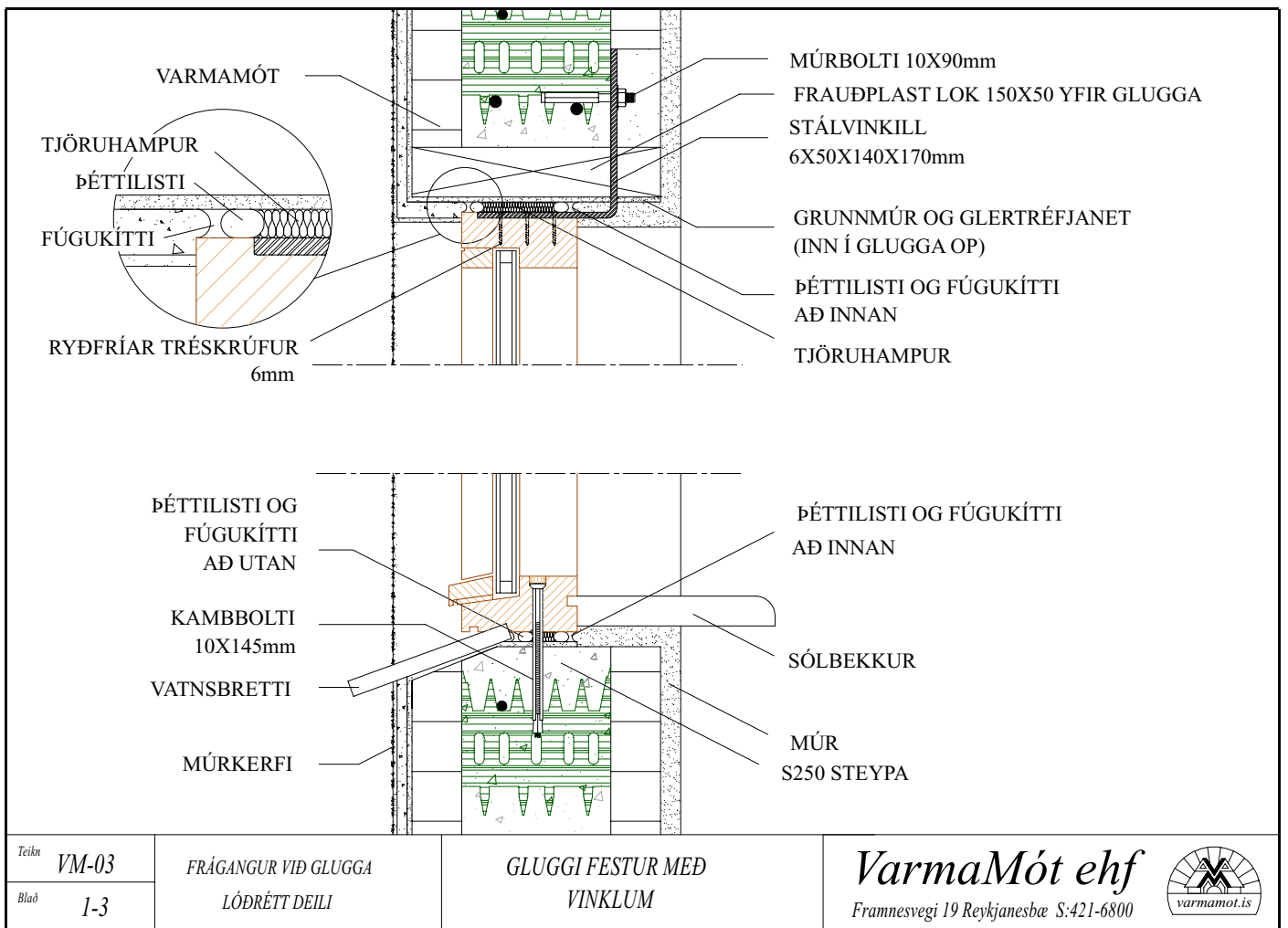

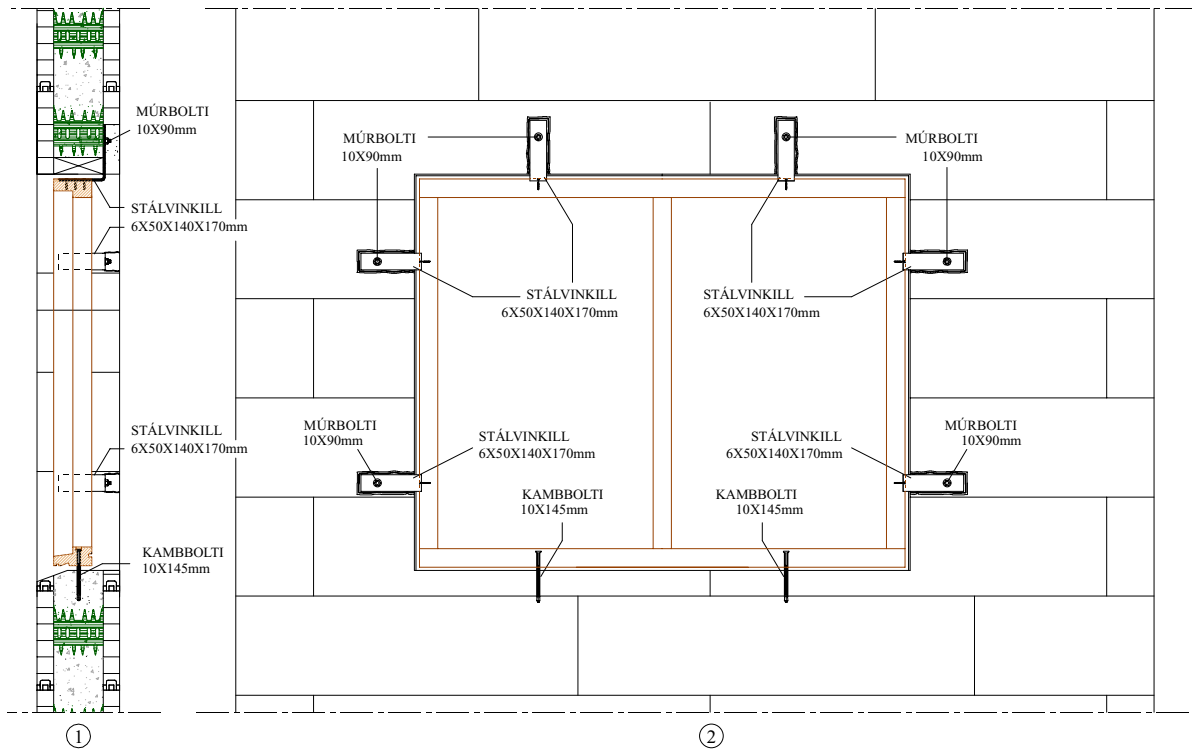

① Skorið úr einangrun fyrir 6x50x140x170mm vinklum.
Vinklar festir á gluggann með ryðfríum tréskrúfum,
glugganum komið fyrir og hann festur við steypa vegginn með 10x90mm múrboltum.

② Útlitsmynd og snið á glugga í vegg.
Sýnir hvernig glugginn er festur allan hringinn.

Teikn	VM-03	FRÁGANGUR VIÐ GLUGGA	GLUGGI FESTUR MEÐ	VarmaMót ehf Framnesvegi 19 Reykjanesbæ S:421-6800	 <small>varmamot.is</small>
Blað	3-3	SNID OG ÚTLITSMYND	VINKLUM		